

Auszuhängen:
vom 13.07.2022 bis 28.07.2022 einschl.
Abgenommen: _____

Gemeinde Beverstedt

Beverstedt, den 08.07.2022
Se

Bekanntmachung (Aufstellung)
Bekanntmachung der Aufstellung des Bebauungsplans Nr. 10 „Brunshausener Straße“
Ortschaft Stubben

Der Verwaltungsausschuss der Gemeinde Beverstedt hat in seiner Sitzung am 16.05.2022 die Aufstellung des Bebauungsplans Nr. 10 „Brunshausener Straße“, Ortschaft Stubben im beschleunigten Verfahren nach 13b Baugesetzbuch beschlossen.

Anlass der Planung ist die Schaffung neuer Wohnbaugrundstücke in der Ortschaft Stubben. Das Plangebiet befindet sich im nördlichen Bereich der Brunshausener Straße, eingefasst durch die Stubbener Schulstraße und die Rehloge. Der Geltungsbereich des Bebauungsplans umfasst die Flurstücke 107/74, 107/77, 107/78 und 107/79; Flur 1, Gemarkung Stubben. Es wird darauf hingewiesen, dass mit Wirksamkeit des Bebauungsplan Nr. 10 „Brunshausener Straße“ der rechtswirksame Bebauungsplan Nr. 5 „Rehloge“ teilweise außer Kraft tritt.

In der nachfolgenden Karte ist der Bereich des Bebauungsplans Nr. 10 „Brunshausener Straße“, Ortschaft Stubben kenntlich gemacht. Der Aufstellungsbeschluss wird gemäß § 2 Absatz 1 Baugesetzbuch hiermit öffentlich bekannt gemacht.

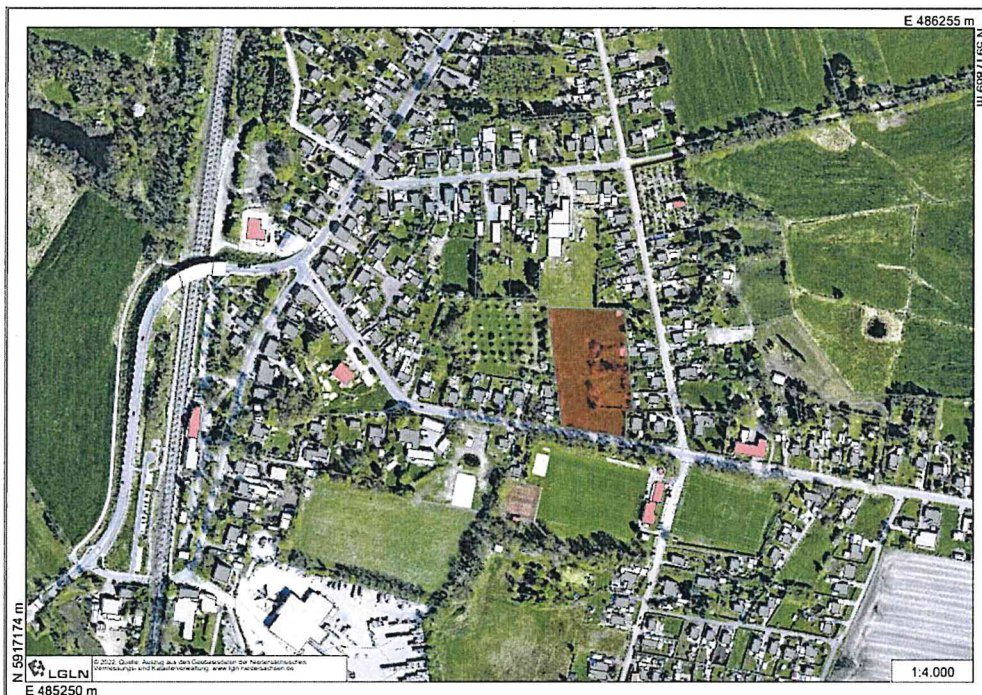

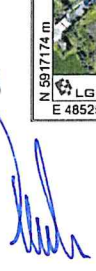
Dieckmann
(Bürgermeister)



Öffnungszeiten:

Montag	08.30 Uhr – 12.00 Uhr
Dienstag	07.30 Uhr – 15.00 Uhr
Mittwoch	nur nach Vereinbarung
Donnerstag	08.30 Uhr – 12.00 Uhr
	15.00 Uhr – 18.30 Uhr
Freitag	08.30 Uhr – 12.00 Uhr